

## Rapport de mission de repérage des matériaux et produits contenant de l'amiante avant réalisation de travaux

Norme NF X 46-020 V .2017

5 AVENUE DE ROTHSCHILD

2

77400 LAGNY SUR MARNE





## A \ INFORMATIONS GENERALES

### A.1 \ DESIGNATION DU BÂTIMENT

Nature du bâtiment :	LOGEMENTS COLLECTIFS	Adresse :	5 AVENUE DE ROTHSCHILD 77400 LAGNY SUR MARNE
Date du permis de construire ou date de construction		Bâtiment :	
Etage :		Porte :	2
Ref Cadastrale :	NC	Propriété de :	OPH77 10 AVENUE CHARLES PEGUY 77000 MELUN

### A.2 \ DESIGNATION DU DONNEUR D'ORDRE

Nom :	OPH77	Documents remis :	
Adresse :	10 AVENUE CHARLES PEGUY 77000 MELUN	Moyens mis à disposition :	

### A.3 \ EXECUTION DE LA MISSION

RAPPORT N° :	15LAB0302	Laboratoire d'Analyses :	ITGA
Repérage réalisé le :	03/09/2019	Adresse laboratoire :	3 RUE ARMAND HERPIN LACROIX - CS 46537 35065 RENNES CEDEX
Accompagnateur :		Numéro d'accréditation :	1-5967
Par :	Serge TAVARES	Organisme d'assurance professionnelle :	AXA France
N° certificat :	DTI3472	Adresse assurance :	313 Terrasses de l'Arche 92727 NANTERRE CEDEX
Date d'obtention :	20/08/2018	N° de contrat d'assurance :	10158549604
Organisme certificateur		Date de validité :	31/12/2019

## B \ CACHET DU DIAGNOSTIQUEUR

**FAIT LE 13/09/2019**

Cabinet : EXPERT HABITAT & INDUSTRIE INGENIERIE

Nom du responsable : **DE TINGUY Emmanuel**

Nom du diagnostiqueur : **Serge TAVARES**



## C\ SOMMAIRE

### Table des matières

A \ INFORMATIONS GENERALES .....	3
A.1 \ DESIGNATION DU BÂTIMENT .....	3
A.2 \ DESIGNATION DU DONNEUR D'ORDRE .....	3
A.3 \ EXECUTION DE LA MISSION.....	3
B \ CACHET DU DIAGNOSTIQUEUR .....	3
C \ SOMMAIRE .....	4
D \ CONCLUSIONS .....	5
E \ PROGRAMME DE REPERAGE .....	6
F \ CONDITIONS DE REALISATION DU REPERAGE .....	8
G \ RAPPORTS PRECEDENTS.....	8
H \ RESULTATS DETAILLES DU REPERAGE .....	9
ANNEXE 1 – PHOTOS DES ELEMENTS AMIANTES ET/OU NON AMIANTES.....	17
ANNEXE 3 – PROCES VERBAUX D'ANALYSES.....	29
ATTESTATION(S).....	32
CERTIFICAT DE COMPETENCES .....	33

## D\ CONCLUSIONS

**Dans le cadre de la mission décrite en tête de rapport, il a été repéré des matériaux et produits contenant de l'amiante**

PIECE	ETAGE	ELEMENTS	DESCRIPTIF LABORATOIRE	REPERAGE	Echantillon	METHODE	ETAT	RESULTAT
WC	Rez de chaussée	Revêtement souple	Dalle dure cassante marron + colle polymère jaune non séparable	Sol	15LAB0302P001	RESULTAT ANALYSE	DEGRADATION PARTIELLE	Fr1:Amiante détecté (Chrysotile)
WC	Rez de chaussée	Revêtement souple	Colle bitumineuse noire + ragréage gris non séparable	Sol	15LAB0302P001	RESULTAT ANALYSE	DEGRADATION PARTIELLE	Fr2:Amiante détecté (Chrysotile)
Salle de bains	Rez de chaussée	Dalle de sol	Dalle dure cassante marron en vrac	Sol	15LAB0302P002	RESULTAT ANALYSE	DEGRADATION PARTIELLE	Fr1:Amiante détecté (Chrysotile)
Salle de bains	Rez de chaussée	Dalle de sol	Colle bitumineuse noire	Sol	15LAB0302P002	RESULTAT ANALYSE	DEGRADATION PARTIELLE	Fr2:Amiante détecté (Chrysotile)
Chambre 1	Rez de chaussée	Dalle de sol	Dalle dure cassante marron en vrac	Sol	15LAB0302P002	ZPSO	DEGRADATION PARTIELLE	Fr1:Amiante détecté (Chrysotile)
Chambre 1	Rez de chaussée	Dalle de sol	Colle bitumineuse noire	Sol	15LAB0302P002	ZPSO	DEGRADATION PARTIELLE	Fr2:Amiante détecté (Chrysotile)
Chambre 2	Rez de chaussée	Dalle de sol	Dalle dure cassante marron en vrac	Sol	15LAB0302P002	ZPSO	DEGRADATION PARTIELLE	Fr1:Amiante détecté (Chrysotile)
Chambre 2	Rez de chaussée	Dalle de sol	Colle bitumineuse noire	Sol	15LAB0302P002	ZPSO	DEGRADATION PARTIELLE	Fr2:Amiante détecté (Chrysotile)
Cuisine	Rez de chaussée	Dalle de sol	Dalle dure cassante marron	Sol	15LAB0302P003	RESULTAT ANALYSE	DEGRADATION PARTIELLE	Fr1:Amiante détecté (Chrysotile)
Cuisine	Rez de chaussée	Dalle de sol	Colle bitumineuse noire	Sol	15LAB0302P003	RESULTAT ANALYSE	DEGRADATION PARTIELLE	Fr2:Amiante détecté (Chrysotile)
Entrée et Séjour	Rez de chaussée	Dalle de sol	Dalle dure cassante marron	Sol	15LAB0302P005	RESULTAT ANALYSE	DEGRADATION PARTIELLE	Fr1:Amiante détecté (Chrysotile)

PIECE	ETAGE	ELEMENTS	DESCRIPTIF LABORATOIRE	REPERAGE	Echantillon	METHODE	ETAT	RESULTAT
Entrée et Séjour	Rez de chaussée	Dalle de sol	Colle polymère jaune non séparable + colle bitumineuse noire	Sol	15LAB0302P005	RESULTAT ANALYSE	DEGRADATION PARTIELLE	Fr3:Amiante détecté (Chrysotile)
Entrée et Séjour	Rez de chaussée	Revêtement souple	Dalle dure cassante marron + colle polymère jaune non séparable	Sol	15LAB0302P006	RESULTAT ANALYSE	DEGRADATION PARTIELLE	Fr1:Amiante détecté (Chrysotile)
Entrée et Séjour	Rez de chaussée	Revêtement souple	Revêtement souple beige avec fibres visibles avec couche cartonnée	Sol	15LAB0302P006	RESULTAT ANALYSE	DEGRADATION PARTIELLE	Fr2:Amiante détecté (Chrysotile)
Entrée et Séjour	Rez de chaussée	Revêtement souple	Colle bitumineuse noire	Sol	15LAB0302P006	RESULTAT ANALYSE	DEGRADATION PARTIELLE	Fr3:Amiante détecté (Chrysotile)

JP : Jugement Personnel, ZPSO : Zone présentant des similitudes d'Ouvrage

Liste des locaux non visités concernés par les travaux et justification

PIECE	ETAGE	STATUT DE VISITE
NEANT		

Liste des éléments non inspectés et justification

PIECE	ETAGE	ELEMENTS	REPERAGE	RESULTAT
NEANT				

## E \ PROGRAMME DE REPERAGE

PIECES CONCERNEES	PERIMETRE DU REPERAGE	REPERAGE	TRAVAUX	ELEMENTS	Echantillonnage	REMARQUES PARTICULIERES
	LOGEMENTS COLLECTIFS		Selon BT			

OFFICE PUBLIC DE L'HABITAT 77		PAGE N° 1		
<b>NOM ET ADRESSE DE L'EXPÉDITEUR</b> OFFICE PUBLIC DE L'HABITAT 77 ANT. GONDOIRE PAYS FRANCE 24 COURS DES DEUX PARCS 77420 CHAMPS SUR MARNE Tél: 01 64 14 11 11 Siret: 27770001900015		<b>BON DE TRAVAUX</b> 2019 19554  EXPERT HABITAT INGENIERIE 33 BIS BOULEVARD GAMBETTA 3EME ETAGE 78300 POISSY  Téléphone 0321734144		
<b>Réf. fournisseur</b> F / 5149 <b>Marché n°</b> 2017 4475 1 <b>Provenance</b> GONDOIRE <b>Objet</b> DIVERS	<b>SERVICE</b> SCE GONDOIRE PDF <b>LOCALISATION</b> Programme 15 LAGNY SUR MARNE (ROTHSCHILD) Tranche 1 Ensemble B000 Escalier AB Étage 03 Logement 2 Module 15LAB0302 Retrait des clés CHEZ LE GARDIEN <b>ADRESSE:</b> 5 AVENUE DE ROTHSCHILD 77400 LAGNY SUR MARNE			
<b>ÉMETTEUR</b> JULLIEN CLEMENT				
<b>DELAI D'EXECUTION</b> 15 JOURS <b>PÉRIODE DU</b> 21-08-2019 <b>AU</b> 04-09-2019				
<b>ARTICLE</b>	<b>DÉSIGNATION</b>	<b>QUANTITÉ</b>	<b>PRIX UNITAIRE H.T.</b>	<b>TOTAL H.T.</b>
AM46	REPERAGE AMIANTE AVANT TVX - TVX D'ENTRETIEN OU REPARATIONS - ENTRE 11 ET SOLS TOUT LOGEMENT PEINTURE TOUT LOGEMENT	1,00	5,00	5,00
AM73	ANALYSE EN LABORATOIRE - ANALYSE MET ANALYSE DE 1 A 10 PRELEVEMENTS ISSUS	12,00	48,00	576,00
<b>TOTAL H.T.</b>				581,00
<b>H.T. ACTUALISE</b>				
<b>COEFFICIENT REGIONAL</b>				
<b>RABAIS</b>				
<b>TOTAL H.T.</b>				
<b>T.V.A.</b>	20,00 %			116,20
<b>TOTAL T.T.C.</b>				697,20
21-08-2019 merci de contacter le gardien M bertin au 06856409126				
<b>AFFECTATION BUDGETAIRE</b>		<b>CODES STRUCTURE ET SCHEMA:</b> TECHNI		
<b>CODE BUDGET</b>	<b>RUBRIQUE</b>	<b>INSTANCES</b>	<b>LIBELLE DU POSTE BUDGETAIRE</b>	<b>MONTANT T.T.C.</b>
1 HONAMIA	A780	ANOR NOR	HONORAIRES DIAG AMIANTE	697,20
<b>AFFECTATION ANALYTIQUE</b>		<b>RÉFÉRENCES PATRIMOINE</b>	<b>RÉFÉRENCES OCCUPANT</b>	<b>MONTANT T.T.C.</b>
1 HONAMIA	15 1	B000 AB 15LAB0302	L 12281	697,20
Voir en page 2 la suite du BON DE TRAVAUX 2019 19554				
ORIGINAL À CONSERVER PAR LE DESTINATAIRE				

ELEMENTS A SONDER OU A ANALYSER NON PRESENTS:

Rapport N° : 15LAB0302 03/09/2019

Version : 13/09/2019

7/35

## F \ CONDITIONS DE REALISATION DU REPERAGE

Le repérage amiante avant travaux, contient les informations sur la présence d'amiante dans les matériaux et produits du bâtiment afin d'informer les intervenants réalisant des activités ou interventions sur des matériaux et/ou équipements susceptibles de libérer des fibres d'amiante selon la liste citée dans le cadre E.

Il consiste à identifier et localiser, par inspections visuelles et investigations approfondies pouvant être destructives, l'ensemble des matériaux et produits contenant de l'amiante incorporés ou faisant indissociablement corps avec les locaux et les zones de l'immeuble objet des travaux.

Lorsque l'absence de marquages spécifiques ou de documents ne permet pas à l'opérateur de repérage d'attester de la présence ou de la non présence d'amiante dans les matériaux et produits, des prélèvements seront effectués afin de déterminer par analyse la présence ou non d'amiante.

Procédures de prélèvement :

Les prélèvements sur des matériaux ou produits susceptibles de contenir de l'amiante sont réalisés en vertu des dispositions du Code du Travail.

Le matériel de prélèvement est adapté à l'opération à réaliser afin de générer le minimum de poussières. Dans le cas où une émission de poussières est prévisible, le matériau ou produit est mouillé à l'eau à l'endroit du prélèvement (sauf risque électrique) et, si nécessaire, une protection est mise en place au sol ; de même, le point de prélèvement est stabilisé après l'opération (pulvérisation de vernis ou de laque, par exemple).

Pour chaque prélèvement, des outils propres et des gants à usage unique sont utilisés afin d'éliminer tout risque de contamination croisée. Dans tous les cas, les équipements de protection individuelle sont à usage unique.

L'accès à la zone à risque (sphère de 1 à 2 mètres autour du point de prélèvement) est interdit pendant l'opération. Si l'accompagnateur doit s'y tenir, il porte les mêmes équipements de protection individuelle que l'opérateur de repérage.

L'échantillon est immédiatement conditionné, après son prélèvement, dans un double emballage individuel étanche.

Les informations sur toutes les conditions existantes au moment du prélèvement susceptible d'influencer l'interprétation des résultats des analyses (environnement du matériau, contamination éventuelle, etc.) seront, le cas échéant, mentionnées dans la fiche d'identification et de cotation en annexe.

Sens du repérage pour évaluer un local :

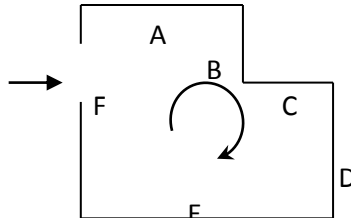

## G \ RAPPORTS PRECEDENTS



## H \ RESULTATS DETAILLES DU REPERAGE

LISTE DES LOCAUX / PARTIES D'IMMEUBLE VISITEES/NON VISITEES CONCERNEES PAR LES TRAVAUX ET JUSTIFICATION

PIECE	ETAGE	JUSTIFICATION	VISITE	TRAVAUX
Chambre 1	RC		OUI	CONCERNEE
Chambre 2	RC		OUI	CONCERNEE
Cuisine	RC		OUI	CONCERNEE
Salle de bains	RC		OUI	CONCERNEE
Entrée et Séjour	RC		OUI	CONCERNEE
WC	RC		OUI	CONCERNEE

### DESCRIPTION DES REVETEMENTS EN PLACE AU JOUR DE LA VISITE

PIECE	ETAGE	MUR1	MUR2	MUR3	MUR4	PLANCHER BAS	PLANCHER HAUT	PORTES	FENETRE1	FENETRE2
Chambre 1	RC	Béton				Dalle de sol	Peinture		PVC	
Chambre 2	RC	Béton				Dalle de sol	Peinture		PVC	
Cuisine	RC	Béton				Dalle de sol	Peinture	BOIS		
Salle de bains	RC	Béton				Dalle de sol	Peinture	BOIS		
Entrée et Séjour	RC	Béton				Dalle de sol	Dalle Polystyrène	METALLIQUE	PVC	
WC	RC	Béton				Sol souple	Peinture	BOIS		

### LA LISTE DES MATERIAUX OU PRODUITS CONTENANT DE L'AMIANTE, SUR ZONE DE SIMILITUDE D'OUVRAGE ET SUR JUGEMENT PERSONNEL

PIECE	ETAGE	ELEMENTS	DESCRIPTIF LABORATOIRE	Echantillon	REPERAGE	ETAT	RESULTAT	METHODE
Chambre 1	Rez de chaussée	Dalle de sol	Dalle dure cassante marron en vrac	15LAB0302P002	Sol	DEGRADATION PARTIELLE	Fr1:Amiante détecté (Chrysotile)	ZPSO
Chambre 1	Rez de chaussée	Dalle de sol	Colle bitumineuse noire	15LAB0302P002	Sol	DEGRADATION PARTIELLE	Fr2:Amiante détecté (Chrysotile)	ZPSO
Chambre 2	Rez de chaussée	Dalle de sol	Dalle dure cassante marron en vrac	15LAB0302P002	Sol	DEGRADATION PARTIELLE	Fr1:Amiante détecté (Chrysotile)	ZPSO
Chambre 2	Rez de chaussée	Dalle de sol	Colle bitumineuse noire	15LAB0302P002	Sol	DEGRADATION PARTIELLE	Fr2:Amiante détecté (Chrysotile)	ZPSO

JP : Jugement Personnel, ZPSO : Zone présentant des similitudes d'Ouvrage

### LA LISTE DES MATERIAUX OU PRODUITS CONTENANT DE L'AMIANTE, APRES ANALYSE

Rapport N° : 15LAB0302 03/09/2019

Version : 13/09/2019

9/35

PIECE	ETAGE	ELEMENTS	DESCRIPTIF LABORATOIRE	Echantillon	REPERAGE	ETAT	RESULTAT
WC	Rez de chaussée	Revêtement souple	Dalle dure cassante marron + colle polymère jaune non séparable	15LAB0302P001	Sol	DEGRADATION PARTIELLE	Fr1:Amiante détecté (Chrysotile)
WC	Rez de chaussée	Revêtement souple	Colle bitumineuse noire + ragréage gris non séparable	15LAB0302P001	Sol	DEGRADATION PARTIELLE	Fr2:Amiante détecté (Chrysotile)
Salle de bains	Rez de chaussée	Dalle de sol	Dalle dure cassante marron en vrac	15LAB0302P002	Sol	DEGRADATION PARTIELLE	Fr1:Amiante détecté (Chrysotile)
Salle de bains	Rez de chaussée	Dalle de sol	Colle bitumineuse noire	15LAB0302P002	Sol	DEGRADATION PARTIELLE	Fr2:Amiante détecté (Chrysotile)
Cuisine	Rez de chaussée	Dalle de sol	Dalle dure cassante marron	15LAB0302P003	Sol	DEGRADATION PARTIELLE	Fr1:Amiante détecté (Chrysotile)
Cuisine	Rez de chaussée	Dalle de sol	Colle bitumineuse noire	15LAB0302P003	Sol	DEGRADATION PARTIELLE	Fr2:Amiante détecté (Chrysotile)
Entrée et Séjour	Rez de chaussée	Dalle de sol	Dalle dure cassante marron	15LAB0302P005	Sol	DEGRADATION PARTIELLE	Fr1:Amiante détecté (Chrysotile)
Entrée et Séjour	Rez de chaussée	Dalle de sol	Colle polymère jaune non séparable + colle bitumineuse noire	15LAB0302P005	Sol	DEGRADATION PARTIELLE	Fr3:Amiante détecté (Chrysotile)
Entrée et Séjour	Rez de chaussée	Revêtement souple	Dalle dure cassante marron + colle polymère jaune non séparable	15LAB0302P006	Sol	DEGRADATION PARTIELLE	Fr1:Amiante détecté (Chrysotile)
Entrée et Séjour	Rez de chaussée	Revêtement souple	Revêtement souple beige avec fibres visibles avec couche cartonnée	15LAB0302P006	Sol	DEGRADATION PARTIELLE	Fr2:Amiante détecté (Chrysotile)
Entrée et Séjour	Rez de chaussée	Revêtement souple	Colle bitumineuse noire	15LAB0302P006	Sol	DEGRADATION PARTIELLE	Fr3:Amiante détecté (Chrysotile)

JP : Jugement Personnel, ZPSO : Zone présentant des similitudes d'Ouvrage

**LA LISTE DES MATERIAUX SUSCEPTIBLES DE CONTENIR DE L'AMIANTE, MAIS N'EN CONTENANT PAS.**

PIECE	ETAGE	ELEMENTS	DESCRIPTIF LABORATOIRE	Echantillon	REPERAGE	ETAT	RESULTAT	METHODE
-------	-------	----------	------------------------	-------------	----------	------	----------	---------

Rapport N° : 15LAB0302 03/09/2019

10/35

Version : 13/09/2019

PIECE	ETAGE	ELEMENTS	DESCRIPTIF LABORATOIRE	Echantillon	REPERAGE	ETAT	RESULTAT	METHODE
WC	Rez de chaussée	Revêtement souple	Revêtement souple beige	15LAB0302P00 1	Sol	DEGRADATION PARTIELLE	Fr3:Amiante non détecté	RESULTAT ANALYSE
Salle de bains	Rez de chaussée	Dalle de sol	Ragréage gris	15LAB0302P00 2	Sol	DEGRADATION PARTIELLE	Fr3:Amiante non détecté	RESULTAT ANALYSE
Chambre 1	Rez de chaussée	Dalle de sol	Ragréage gris	15LAB0302P00 2	Sol	DEGRADATION PARTIELLE	Fr3:Amiante non détecté	ZPSO
Chambre 2	Rez de chaussée	Dalle de sol	Ragréage gris	15LAB0302P00 2	Sol	DEGRADATION PARTIELLE	Fr3:Amiante non détecté	ZPSO
Cuisine	Rez de chaussée	Dalle de sol	Ragréage gris hétérogène	15LAB0302P00 3	Sol	DEGRADATION PARTIELLE	Fr3:Amiante non détecté	RESULTAT ANALYSE
Cuisine	Rez de chaussée	Enduit / Peinture béton	Enduit plâtreux blanc en vrac + peinture non séparable	15LAB0302P00 4	Plafond	DEGRADATION PARTIELLE	Amiante non détecté	RESULTAT ANALYSE
Salle de bains	Rez de chaussée	Enduit / Peinture béton	Enduit plâtreux blanc en vrac + peinture non séparable	15LAB0302P00 4	Plafond	DEGRADATION PARTIELLE	Amiante non détecté	ZPSO
WC	Rez de chaussée	Enduit / Peinture béton	Enduit plâtreux blanc en vrac + peinture non séparable	15LAB0302P00 4	Plafond	DEGRADATION PARTIELLE	Amiante non détecté	ZPSO
Entrée et Séjour	Rez de chaussée	Dalle de sol	Revêtement cassant beige	15LAB0302P00 5	Sol	DEGRADATION PARTIELLE	Fr2:Amiante non détecté	RESULTAT ANALYSE
Entrée et Séjour	Rez de chaussée	Revêtement souple	Ragréage gris	15LAB0302P00 6	Sol	DEGRADATION PARTIELLE	Fr4:Amiante non détecté	RESULTAT ANALYSE
Entrée et Séjour	Rez de chaussée	Colle polystyrène	Polystyrène blanc	15LAB0302P00 7	Plafond	DEGRADATION PARTIELLE	Fr1:Amiante non détecté	RESULTAT ANALYSE
Entrée et Séjour	Rez de chaussée	Colle polystyrène	Colle beige + peinture non séparable	15LAB0302P00 7	Plafond	DEGRADATION PARTIELLE	Fr2:Amiante non détecté	RESULTAT ANALYSE

PIECE	ETAGE	ELEMENTS	DESCRIPTIF LABORATOIRE	Echantillon	REPERAGE	ETAT	RESULTAT	METHODE
Entrée et Séjour	Rez de chaussée	Papier peint	Matériau plâtreux blanc en vrac + papier peint non séparable + peinture non séparable	15LAB0302P008	Mur B	DEGRADATION PARTIELLE	Amiante non détecté	RESULTAT ANALYSE
Chambre 1	Rez de chaussée	Papier peint	Matériau plâtreux blanc en vrac + papier peint non séparable + peinture non séparable	15LAB0302P008	Mur A	DEGRADATION PARTIELLE	Amiante non détecté	ZPSO
Chambre 1	Rez de chaussée	Papier peint	Matériau plâtreux blanc en vrac + papier peint non séparable + peinture non séparable	15LAB0302P008	Mur B	DEGRADATION PARTIELLE	Amiante non détecté	ZPSO
Chambre 1	Rez de chaussée	Papier peint	Matériau plâtreux blanc en vrac + papier peint non séparable + peinture non séparable	15LAB0302P008	Mur C	DEGRADATION PARTIELLE	Amiante non détecté	ZPSO
Chambre 1	Rez de chaussée	Papier peint	Matériau plâtreux blanc en vrac + papier peint non séparable + peinture non séparable	15LAB0302P008	Mur D	DEGRADATION PARTIELLE	Amiante non détecté	ZPSO
Chambre 2	Rez de chaussée	Papier peint	Matériau plâtreux blanc en vrac + papier peint non séparable + peinture non séparable	15LAB0302P008	Mur A	DEGRADATION PARTIELLE	Amiante non détecté	ZPSO

PIECE	ETAGE	ELEMENTS	DESCRIPTIF LABORATOIRE	Echantillon	REPERAGE	ETAT	RESULTAT	METHODE
Chambre 2	Rez de chaussée	Papier peint	Matériau plâtreux blanc en vrac + papier peint non séparable + peinture non séparable	15LAB0302P008	Mur B	DEGRADATION PARTIELLE	Amiante non détecté	ZPSO
Chambre 2	Rez de chaussée	Papier peint	Matériau plâtreux blanc en vrac + papier peint non séparable + peinture non séparable	15LAB0302P008	Mur C	DEGRADATION PARTIELLE	Amiante non détecté	ZPSO
Chambre 2	Rez de chaussée	Papier peint	Matériau plâtreux blanc en vrac + papier peint non séparable + peinture non séparable	15LAB0302P008	Mur D	DEGRADATION PARTIELLE	Amiante non détecté	ZPSO
Entrée et Séjour	Rez de chaussée	Papier peint	Matériau plâtreux blanc en vrac + papier peint non séparable + peinture non séparable	15LAB0302P008	Mur A	DEGRADATION PARTIELLE	Amiante non détecté	ZPSO
Entrée et Séjour	Rez de chaussée	Papier peint	Matériau plâtreux blanc en vrac + papier peint non séparable + peinture non séparable	15LAB0302P008	Mur B	DEGRADATION PARTIELLE	Amiante non détecté	ZPSO
Entrée et Séjour	Rez de chaussée	Papier peint	Matériau plâtreux blanc en vrac + papier peint non séparable + peinture non séparable	15LAB0302P008	Mur C	DEGRADATION PARTIELLE	Amiante non détecté	ZPSO

PIECE	ETAGE	ELEMENTS	DESCRIPTIF LABORATOIRE	Echantillon	REPERAGE	ETAT	RESULTAT	METHODE
Entrée et Séjour	Rez de chaussée	Papier peint	Matériau plâtreux blanc en vrac + papier peint non séparable + peinture non séparable	15LAB0302P008	Mur D	DEGRADATION PARTIELLE	Amiante non détecté	ZPSO
Entrée et Séjour	Rez de chaussée	Papier peint	Matériau plâtreux blanc en vrac + papier peint non séparable + peinture non séparable	15LAB0302P008	Mur E	DEGRADATION PARTIELLE	Amiante non détecté	ZPSO
Entrée et Séjour	Rez de chaussée	Papier peint	Matériau plâtreux blanc en vrac + papier peint non séparable + peinture non séparable	15LAB0302P008	Mur F	DEGRADATION PARTIELLE	Amiante non détecté	ZPSO
Salle de bains	Rez de chaussée	Enduit / Peinture béton	Enduit plâtreux blanc en vrac + peintures multiples non séparable	15LAB0302P009	Mur B	DEGRADATION PARTIELLE	Amiante non détecté	RESULTAT ANALYSE
Cuisine	Rez de chaussée	Enduit / Peinture béton	Enduit plâtreux blanc en vrac + peintures multiples non séparable	15LAB0302P009	Mur A	DEGRADATION PARTIELLE	Amiante non détecté	ZPSO
Cuisine	Rez de chaussée	Enduit / Peinture béton	Enduit plâtreux blanc en vrac + peintures multiples non séparable	15LAB0302P009	Mur B	DEGRADATION PARTIELLE	Amiante non détecté	ZPSO
Cuisine	Rez de chaussée	Enduit / Peinture béton	Enduit plâtreux blanc en vrac + peintures multiples non séparable	15LAB0302P009	Mur C	DEGRADATION PARTIELLE	Amiante non détecté	ZPSO

PIECE	ETAGE	ELEMENTS	DESCRIPTIF LABORATOIR E	Echantillon	REPERAG E	ETAT	RESULTAT	METHOD E
Cuisine	Rez de chaussé e	Enduit / Peinture béton	Enduit plâtreux blanc en vrac + peintures multiples non séparable	15LAB0302P00 9	Mur D	DEGRADATIO N PARTIELLE	Amiante non détecté	ZPSO
Salle de bains	Rez de chaussé e	Enduit / Peinture béton	Enduit plâtreux blanc en vrac + peintures multiples non séparable	15LAB0302P00 9	Mur A	DEGRADATIO N PARTIELLE	Amiante non détecté	ZPSO
Salle de bains	Rez de chaussé e	Enduit / Peinture béton	Enduit plâtreux blanc en vrac + peintures multiples non séparable	15LAB0302P00 9	Mur C	DEGRADATIO N PARTIELLE	Amiante non détecté	ZPSO
Salle de bains	Rez de chaussé e	Enduit / Peinture béton	Enduit plâtreux blanc en vrac + peintures multiples non séparable	15LAB0302P00 9	Mur D	DEGRADATIO N PARTIELLE	Amiante non détecté	ZPSO
WC	Rez de chaussé e	Enduit / Peinture béton	Enduit plâtreux blanc en vrac + peintures multiples non séparable	15LAB0302P00 9	Mur A	DEGRADATIO N PARTIELLE	Amiante non détecté	ZPSO
WC	Rez de chaussé e	Enduit / Peinture béton	Enduit plâtreux blanc en vrac + peintures multiples non séparable	15LAB0302P00 9	Mur B	DEGRADATIO N PARTIELLE	Amiante non détecté	ZPSO
WC	Rez de chaussé e	Enduit / Peinture béton	Enduit plâtreux blanc en vrac + peintures multiples non séparable	15LAB0302P00 9	Mur C	DEGRADATIO N PARTIELLE	Amiante non détecté	ZPSO
WC	Rez de chaussé e	Enduit / Peinture béton	Enduit plâtreux blanc en vrac + peintures multiples non séparable	15LAB0302P00 9	Mur D	DEGRADATIO N PARTIELLE	Amiante non détecté	ZPSO

PIECE	ETAGE	ELEMENTS	DESCRIPTIF LABORATOIRE	Echantillon	REPERAGE	ETAT	RESULTAT	METHODE
Salle de bains	Rez de chaussée	Colle faïence	Colle beige + matériau beige non séparable	15LAB0302P010	Mur B	DEGRADATION PARTIELLE	Fr1:Amiante non détecté	ZPSO
Salle de bains	Rez de chaussée	Colle faïence	Carrelage	15LAB0302P010	Mur B	DEGRADATION PARTIELLE	Fr2:Amiante non détecté	ZPSO
Salle de bains	Rez de chaussée	Colle faïence	Colle beige + matériau beige non séparable	15LAB0302P010	Mur C	DEGRADATION PARTIELLE	Fr1:Amiante non détecté	ZPSO
Salle de bains	Rez de chaussée	Colle faïence	Carrelage	15LAB0302P010	Mur C	DEGRADATION PARTIELLE	Fr2:Amiante non détecté	ZPSO
Chambre 2	Rez de chaussée	Enduit / Peinture béton	Enduit plâtreux blanc en vrac + peinture non séparable	15LAB0302P011	Plafond	DEGRADATION PARTIELLE	Amiante non détecté	RESULTAT ANALYSE
Chambre 1	Rez de chaussée	Enduit / Peinture béton	Enduit plâtreux blanc en vrac + peinture non séparable	15LAB0302P011	Plafond	DEGRADATION PARTIELLE	Amiante non détecté	ZPSO

JP : Jugement Personnel, ZPSO : Zone présentant des similitudes d'Ouvrage



## ANNEXE 1 – PHOTOS DES ELEMENTS AMIANTES ET/OU NON AMIANTES

PRELEVEMENT : 15LAB0302P001			
NOM DU CLIENT	NUMERO DU DOSSIER	PIECE OU LOCAL	
OPH77	15LAB0302 03/09/2019	WC (Rez de chaussée)	
ELEMENT	DESCRIPTIF DU LABORATOIRE	DATE DE PRELEVEMENT	NOM DE L'OPERATEUR
Revêtement souple	Dalle dure cassante marron + colle polymère jaune non séparable	03/09/2019	TAVARES Serge
LOCALISATION		RESULTAT	
Sol		Fr1:Amiante détecté (Chrysotile)	

### EMPLACEMENT



PRELEVEMENT : 15LAB0302P001			
NOM DU CLIENT	NUMERO DU DOSSIER	PIECE OU LOCAL	
OPH77	15LAB0302 03/09/2019	WC (Rez de chaussée)	
ELEMENT	DESCRIPTIF DU LABORATOIRE	DATE DE PRELEVEMENT	NOM DE L'OPERATEUR
Revêtement souple	Colle bitumineuse noire + ragréage gris non séparable	03/09/2019	TAVARES Serge
LOCALISATION		RESULTAT	
Sol		Fr2:Amiante détecté (Chrysotile)	

### EMPLACEMENT



PRELEVEMENT : 15LAB0302P001			
NOM DU CLIENT	NUMERO DU DOSSIER	PIECE OU LOCAL	
OPH77	15LAB0302 03/09/2019	WC (Rez de chaussée)	
ELEMENT	DESCRIPTIF DU LABORATOIRE	DATE DE PRELEVEMENT	NOM DE L'OPERATEUR
Revêtement souple	Revêtement souple beige	03/09/2019	TAVARES Serge
LOCALISATION		RESULTAT	
Sol		Fr3:Amiante non détecté	

EMPLACEMENT



PRELEVEMENT : 15LAB0302P002			
NOM DU CLIENT	NUMERO DU DOSSIER	PIECE OU LOCAL	
OPH77	15LAB0302 03/09/2019	Salle de bains (Rez de chaussée)	
ELEMENT	DESCRIPTIF DU LABORATOIRE	DATE DE PRELEVEMENT	NOM DE L'OPERATEUR
Dalle de sol	Dalle dure cassante marron en vrac	03/09/2019	TAVARES Serge
LOCALISATION		RESULTAT	
Sol		Fr1:Amiante détecté (Chrysotile)	

EMPLACEMENT

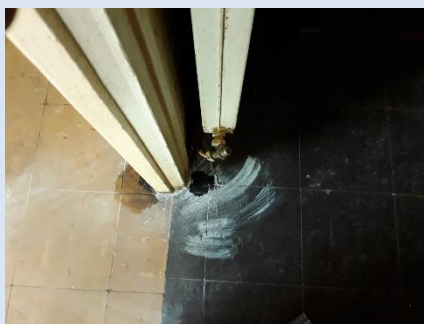

**PRELEVEMENT : 15LAB0302P002**

NOM DU CLIENT	NUMERO DU DOSSIER	PIECE OU LOCAL	
OPH77	15LAB0302 03/09/2019	Salle de bains (Rez de chaussée)	
ELEMENT	DESCRIPTIF DU LABORATOIRE	DATE DE PRELEVEMENT	NOM DE L'OPERATEUR
Dalle de sol	Colle bitumineuse noire	03/09/2019	TAVARES Serge
LOCALISATION		RESULTAT	
Sol		Fr2:Amiante détecté (Chrysotile)	

**EMPLACEMENT**

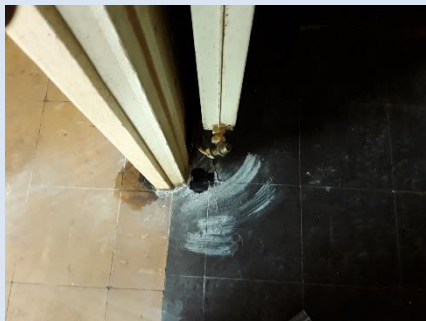

**PRELEVEMENT : 15LAB0302P002**

NOM DU CLIENT	NUMERO DU DOSSIER	PIECE OU LOCAL	
OPH77	15LAB0302 03/09/2019	Salle de bains (Rez de chaussée)	
ELEMENT	DESCRIPTIF DU LABORATOIRE	DATE DE PRELEVEMENT	NOM DE L'OPERATEUR
Dalle de sol	Ragréage gris	03/09/2019	TAVARES Serge
LOCALISATION		RESULTAT	
Sol		Fr3:Amiante non détecté	

**EMPLACEMENT**

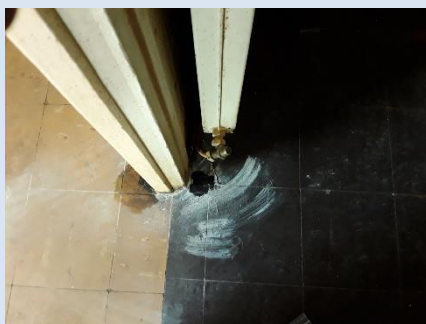

PRELEVEMENT : 15LAB0302P003

NOM DU CLIENT	NUMERO DU DOSSIER	PIECE OU LOCAL	
OPH77	15LAB0302 03/09/2019	Cuisine (Rez de chaussée)	
ELEMENT	DESCRIPTIF DU LABORATOIRE	DATE DE PRELEVEMENT	NOM DE L'OPERATEUR
Dalle de sol	Dalle dure cassante marron	03/09/2019	TAVARES Serge
LOCALISATION		RESULTAT	
Sol		Fr1:Amiante détecté (Chrysotile)	

EMPLACEMENT

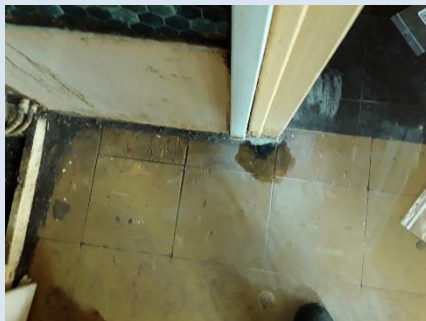

PRELEVEMENT : 15LAB0302P003

NOM DU CLIENT	NUMERO DU DOSSIER	PIECE OU LOCAL	
OPH77	15LAB0302 03/09/2019	Cuisine (Rez de chaussée)	
ELEMENT	DESCRIPTIF DU LABORATOIRE	DATE DE PRELEVEMENT	NOM DE L'OPERATEUR
Dalle de sol	Colle bitumineuse noire	03/09/2019	TAVARES Serge
LOCALISATION		RESULTAT	
Sol		Fr2:Amiante détecté (Chrysotile)	

EMPLACEMENT

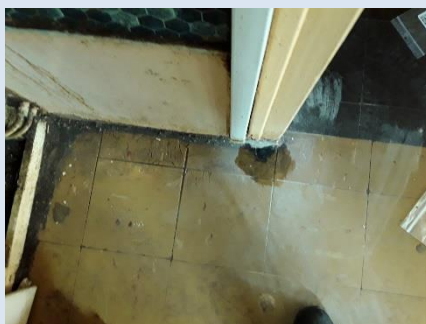

**PRELEVEMENT : 15LAB0302P003**

NOM DU CLIENT	NUMERO DU DOSSIER	PIECE OU LOCAL	
OPH77	15LAB0302 03/09/2019	Cuisine (Rez de chaussée)	
ELEMENT	DESCRIPTIF DU LABORATOIRE	DATE DE PRELEVEMENT	NOM DE L'OPERATEUR
Dalle de sol	Ragréage gris hétérogène	03/09/2019	TAVARES Serge
LOCALISATION		RESULTAT	
Sol		Fr3:Amiante non détecté	

**EMPLACEMENT**

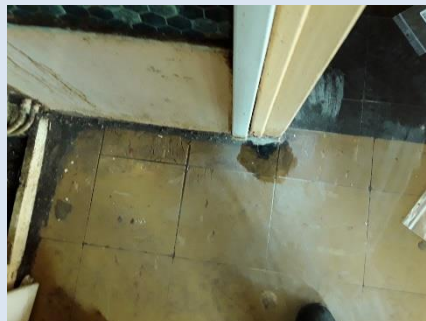

**PRELEVEMENT : 15LAB0302P004**

NOM DU CLIENT	NUMERO DU DOSSIER	PIECE OU LOCAL	
OPH77	15LAB0302 03/09/2019	Cuisine (Rez de chaussée)	
ELEMENT	DESCRIPTIF DU LABORATOIRE	DATE DE PRELEVEMENT	NOM DE L'OPERATEUR
Enduit / Peinture béton	Enduit plâtreux blanc en vrac + peinture non séparable	03/09/2019	TAVARES Serge
LOCALISATION		RESULTAT	
Plafond		Amiante non détecté	

**EMPLACEMENT**



PRELEVEMENT : 15LAB0302P005			
NOM DU CLIENT	NUMERO DU DOSSIER	PIECE OU LOCAL	
OPH77	15LAB0302 03/09/2019	Entrée et Séjour (Rez de chaussée)	
ELEMENT	DESCRIPTIF DU LABORATOIRE	DATE DE PRELEVEMENT	NOM DE L'OPERATEUR
Dalle de sol	Dalle dure cassante marron	03/09/2019	TAVARES Serge
LOCALISATION		RESULTAT	
Sol		Fr1:Amiante détecté (Chrysotile)	

EMPLACEMENT

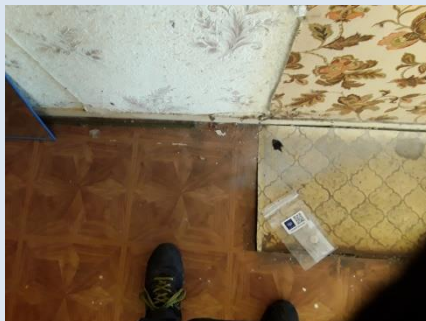

PRELEVEMENT : 15LAB0302P005			
NOM DU CLIENT	NUMERO DU DOSSIER	PIECE OU LOCAL	
OPH77	15LAB0302 03/09/2019	Entrée et Séjour (Rez de chaussée)	
ELEMENT	DESCRIPTIF DU LABORATOIRE	DATE DE PRELEVEMENT	NOM DE L'OPERATEUR
Dalle de sol	Revêtement cassant beige	03/09/2019	TAVARES Serge
LOCALISATION		RESULTAT	
Sol		Fr2:Amiante non détecté	

EMPLACEMENT



PRELEVEMENT : 15LAB0302P005			
NOM DU CLIENT	NUMERO DU DOSSIER	PIECE OU LOCAL	
OPH77	15LAB0302 03/09/2019	Entrée et Séjour (Rez de chaussée)	
ELEMENT	DESCRIPTIF DU LABORATOIRE	DATE DE PRELEVEMENT	NOM DE L'OPERATEUR
Dalle de sol	Colle polymère jaune non séparable + colle bitumineuse noire	03/09/2019	TAVARES Serge
LOCALISATION		RESULTAT	
Sol		Fr3:Amiante détecté (Chrysotile)	

EMPLACEMENT

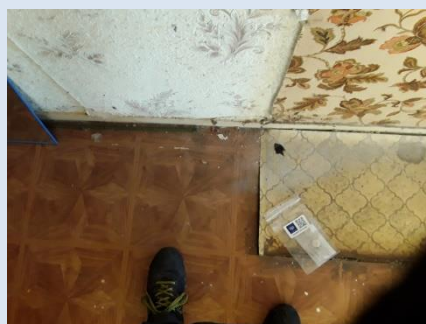

PRELEVEMENT : 15LAB0302P006			
NOM DU CLIENT	NUMERO DU DOSSIER	PIECE OU LOCAL	
OPH77	15LAB0302 03/09/2019	Entrée et Séjour (Rez de chaussée)	
ELEMENT	DESCRIPTIF DU LABORATOIRE	DATE DE PRELEVEMENT	NOM DE L'OPERATEUR
Revêtement souple	Dalle dure cassante marron + colle polymère jaune non séparable	03/09/2019	TAVARES Serge
LOCALISATION		RESULTAT	
Sol		Fr1:Amiante détecté (Chrysotile)	

EMPLACEMENT



PRELEVEMENT : 15LAB0302P006			
NOM DU CLIENT	NUMERO DU DOSSIER	PIECE OU LOCAL	
OPH77	15LAB0302 03/09/2019	Entrée et Séjour (Rez de chaussée)	
ELEMENT	DESCRIPTIF DU LABORATOIRE	DATE DE PRELEVEMENT	NOM DE L'OPERATEUR
Revêtement souple	Revêtement souple beige avec fibres visibles avec couche cartonnée	03/09/2019	TAVARES Serge
LOCALISATION		RESULTAT	
Sol		Fr2:Amiante détecté (Chrysotile)	

EMPLACEMENT



PRELEVEMENT : 15LAB0302P006			
NOM DU CLIENT	NUMERO DU DOSSIER	PIECE OU LOCAL	
OPH77	15LAB0302 03/09/2019	Entrée et Séjour (Rez de chaussée)	
ELEMENT	DESCRIPTIF DU LABORATOIRE	DATE DE PRELEVEMENT	NOM DE L'OPERATEUR
Revêtement souple	Colle bitumineuse noire	03/09/2019	TAVARES Serge
LOCALISATION		RESULTAT	
Sol		Fr3:Amiante détecté (Chrysotile)	

EMPLACEMENT





PRELEVEMENT : 15LAB0302P006			
NOM DU CLIENT	NUMERO DU DOSSIER		PIECE OU LOCAL
OPH77	15LAB0302 03/09/2019		Entrée et Séjour (Rez de chaussée)
ELEMENT	DESCRIPTIF DU LABORATOIRE	DATE DE PRELEVEMENT	NOM DE L'OPERATEUR
Revêtement souple	Ragréage gris	03/09/2019	TAVARES Serge
LOCALISATION		RESULTAT	
Sol		Fr4:Amiante non détecté	

EMPLACEMENT



PRELEVEMENT : 15LAB0302P007			
NOM DU CLIENT	NUMERO DU DOSSIER		PIECE OU LOCAL
OPH77	15LAB0302 03/09/2019		Entrée et Séjour (Rez de chaussée)
ELEMENT	DESCRIPTIF DU LABORATOIRE	DATE DE PRELEVEMENT	NOM DE L'OPERATEUR
Colle polystyrène	Polystyrène blanc	03/09/2019	TAVARES Serge
LOCALISATION		RESULTAT	
Plafond		Fr1:Amiante non détecté	

EMPLACEMENT

PHOTO NON DISPONIBLE

PRELEVEMENT : 15LAB0302P007			
NOM DU CLIENT	NUMERO DU DOSSIER	PIECE OU LOCAL	
OPH77	15LAB0302 03/09/2019	Entrée et Séjour (Rez de chaussée)	
ELEMENT	DESCRIPTIF DU LABORATOIRE	DATE DE PRELEVEMENT	NOM DE L'OPERATEUR
Colle polystyrène	Colle beige + peinture non séparable	03/09/2019	TAVARES Serge
LOCALISATION		RESULTAT	
Plafond		Fr2:Amiante non détecté	
EMPLACEMENT			
<p><b>PHOTO NON DISPONIBLE</b></p>			

PRELEVEMENT : 15LAB0302P008			
NOM DU CLIENT	NUMERO DU DOSSIER	PIECE OU LOCAL	
OPH77	15LAB0302 03/09/2019	Entrée et Séjour (Rez de chaussée)	
ELEMENT	DESCRIPTIF DU LABORATOIRE	DATE DE PRELEVEMENT	NOM DE L'OPERATEUR
Papier peint	Matériau plâtreux blanc en vrac + papier peint non séparable + peinture non séparable	03/09/2019	TAVARES Serge
LOCALISATION		RESULTAT	
Mur B		Amiante non détecté	
EMPLACEMENT			
			

PRELEVEMENT : 15LAB0302P009			
NOM DU CLIENT	NUMERO DU DOSSIER		PIECE OU LOCAL
OPH77	15LAB0302 03/09/2019		Salle de bains (Rez de chaussée)
ELEMENT	DESCRIPTIF DU LABORATOIRE	DATE DE PRELEVEMENT	NOM DE L'OPERATEUR
Enduit / Peinture béton	Enduit plâtreux blanc en vrac + peintures multiples non séparable	03/09/2019	TAVARES Serge
LOCALISATION		RESULTAT	
Mur B		Amiante non détecté	

EMPLACEMENT



PRELEVEMENT : 15LAB0302P010			
NOM DU CLIENT	NUMERO DU DOSSIER		PIECE OU LOCAL
OPH77	15LAB0302 03/09/2019		Salle de bains (NC)
ELEMENT	DESCRIPTIF DU LABORATOIRE	DATE DE PRELEVEMENT	NOM DE L'OPERATEUR
Colle faïence	Colle beige + matériau beige non séparable	03/09/2019	TAVARES Serge
LOCALISATION		RESULTAT	
Mur A		Fr1:Amiante non détecté	

EMPLACEMENT



PRELEVEMENT : 15LAB0302P010			
NOM DU CLIENT	NUMERO DU DOSSIER		PIECE OU LOCAL
OPH77	15LAB0302 03/09/2019		Salle de bains (NC)
ELEMENT	DESCRIPTIF DU LABORATOIRE	DATE DE PRELEVEMENT	NOM DE L'OPERATEUR
Colle faïence	Carrelage	03/09/2019	TAVARES Serge
LOCALISATION		RESULTAT	
Mur A		Fr2:Amiante non détecté	

EMPLACEMENT



PRELEVEMENT : 15LAB0302P011			
NOM DU CLIENT	NUMERO DU DOSSIER		PIECE OU LOCAL
OPH77	15LAB0302 03/09/2019		Chambre 2 (Rez de chaussée)
ELEMENT	DESCRIPTIF DU LABORATOIRE	DATE DE PRELEVEMENT	NOM DE L'OPERATEUR
Enduit / Peinture béton	Enduit plâtreux blanc en vrac + peinture non séparable	03/09/2019	TAVARES Serge
LOCALISATION		RESULTAT	
Plafond		Amiante non détecté	

EMPLACEMENT



## ANNEXE 3 – PROCES VERBAUX D'ANALYSES



Parc Edonia - Bât. R - Rue de la Terre Adèle - CS n° 66862  
35768 SAINT-GREGOIRE CEDEX  
Tel : 02.99.35.41.41  
Fax : 02.99.35.41.42  
www.itga.fr

Accréditation n° I-5967



Liste des sites et portées disponibles sur [www.cofrac.fr](http://www.cofrac.fr)

L'accréditation du COFRAC atteste de la compétence des laboratoires pour les seuls essais couverts par l'accréditation qui sont identifiés par le symbole :

### RAPPORT SYNTHÉTIQUE D'ANALYSE NUMÉRO IT0719-80236 EN DATE DU 11/09/2019 RECHERCHE ET IDENTIFICATION D'AMIANTE SUR PRELEVEMENT(S) DE MATERIAU(X)

*Ce rapport ne concerne que les échantillons soumis à l'analyse tels qu'ils ont été reçus au laboratoire.  
Les informations fournies par le client sont simplement retranscrites et identifiées comme telles.*

Client : AGENCE EHI IDF (COMPTE MATERIAUX- EXPERT HABITAT & INDUSTRIE INGENIERIE 2 rue Traversière 78580 LES ALLUETS LE ROI	Réf. Commande ITGA : IT0719-80236 Réf. Commande Client : 15LAB0302-01
--	--

Prélèvement(s) : Reçu au laboratoire le : 09/09/2019

Préparation(s) : Effectuée de façon à être représentative de l'échantillon

- ou
- Pour une analyse au Microscope Optique à Lumière Polarisée (MOLP) : Prélèvement et montage adapté sur lame de microscopie
  - Pour une analyse au Microscope Electronique à Transmission Analytique (META) en fonction de la nature de la prise d'essai :
    - (1)- Broyage en milieu aqueux et récupération des particules sur grilles de microscopie (méthode interne : IT085)
    - (2)- Attaque chimique, broyage et récupération des particules sur grilles de microscopie (méthode interne : IT286)

Technique(s) : Microscopie Optique à Lumière Polarisée (guide IHSO 248 - Appendice 2) : Morphologie et critères optiques

Analytiques(s) : La détection de fibres d'amiante optiquement observables est garantie si la teneur est supérieure ou égale à 0,1 % en masse.  
- Microscopie Electronique à Transmission Analytique (parties pertinentes de la norme NF X43-050) : Morphologie, EDX et diffraction électronique

ou  
La détection de fibres d'amiante est garantie si la teneur est supérieure ou égale à 0,1 % en masse.

Résultat(s) :

Fraction analysée	Technique analytique (Méthode de préparation)	Nombre de préparations	Date d'analyse	Résultat / Variété d'amiante
Réf dossier client : 15LAB0302-01 - 5 AVENUE DE ROTHSCHILD 77400 LAGNY SUR MARNE				Réf échantillon ITGA : IT071909-13695
Réf échantillon client : 15LAB0302P001 / LOGEMENTS COLLECTIFS - - - / WC Sol Revêtement souple				Description ITGA : Dalle dure cassante marron / Revêtement souple beige / Colle bitumineuse noire / Colle polymère jaune / Ragréage gris
* Dalle dure cassante marron + colle polymère jaune non séparable	META (2)	1	10/09/2019	Présence de fibres d'amiante / Chrysotile
* Colle bitumineuse noire + ragréage gris non séparable	MOLP	1	10/09/2019	Présence de fibres d'amiante / Chrysotile
* Revêtement souple beige	META (1)	3	11/09/2019	Amiante non détecté / -
Réf dossier client : 15LAB0302-01 - 5 AVENUE DE ROTHSCHILD 77400 LAGNY SUR MARNE				Réf échantillon ITGA : IT071909-13696
Réf échantillon client : 15LAB0302P002 / LOGEMENTS COLLECTIFS - - - / Salle de bains Sol Dalle de sol				Description ITGA : Dalle dure cassante marron en vrac / Colle bitumineuse noire / Ragréage gris
* Dalle dure cassante marron en vrac	META (2)	1	10/09/2019	Présence de fibres d'amiante / Chrysotile
* Colle bitumineuse noire	MOLP	1	10/09/2019	Présence de fibres d'amiante / Chrysotile
* Ragréage gris	META (1)	1	10/09/2019	Amiante non détecté / -

La reproduction de ce rapport n'est autorisée que sous sa forme intégrale ; ce rapport ne doit pas être reproduit partiellement sans l'approbation du laboratoire.

Sauf demande particulière et écrite du client, les échantillons sont conservés pendant 6 mois et les rapports pendant 2 ans.

DTA 164-01 rev 07

Page 1/3

**RAPPORT SYNTHÉTIQUE D'ANALYSE NUMÉRO IT0719-80236 EN DATE DU 11/09/2019**  
**RECHERCHE ET IDENTIFICATION D'AMIANTE SUR PRELEVEMENT(S) DE MATERIAU(X)**

Fraction analysée	Technique analytique (Méthode de préparation)	Nombre de préparations	Date d'analyse	Résultat / Variété d'amiante
Réf dossier client : 15LAB0302-01 - 5 AVENUE DE ROTHSCHILD 77400 LAGNY SUR MARNE				Réf échantillon ITGA : IT071909-13697
Réf échantillon client : 15LAB0302P003 / LOGEMENTS COLLECTIFS - - - / Cuisine Sol Dalle de sol				Description ITGA : Dalle dure cassante marron / Colle bitumineuse noire / Ragréage gris hétérogène
* Dalle dure cassante marron	META (2)	1	10/09/2019	Présence de fibres d'amiante / Chrysotile
* Colle bitumineuse noire	MOLP	1	10/09/2019	Présence de fibres d'amiante / Chrysotile
* Ragréage gris hétérogène	META (1)	3	11/09/2019	Amiante non détecté / -
Réf dossier client : 15LAB0302-01 - 5 AVENUE DE ROTHSCHILD 77400 LAGNY SUR MARNE				Réf échantillon ITGA : IT071909-13698
Réf échantillon client : 15LAB0302P004 / LOGEMENTS COLLECTIFS - - - / Cuisine Plafond Enduit Peinture béton				Description ITGA : Enduit plâtreux blanc en vrac / Peinture
* Enduit plâtreux blanc en vrac + peinture non séparable	META (1)	2	11/09/2019	Amiante non détecté / -
Réf dossier client : 15LAB0302-01 - 5 AVENUE DE ROTHSCHILD 77400 LAGNY SUR MARNE				Réf échantillon ITGA : IT071909-13699
Réf échantillon client : 15LAB0302P005 / LOGEMENTS COLLECTIFS - - - / Entrée et Séjour Sol Dalle de sol				Description ITGA : Dalle dure cassante marron / Revêtement cassant beige / Colle polymère jaune / Colle bitumineuse noire
* Dalle dure cassante marron	META (2)	1	10/09/2019	Présence de fibres d'amiante / Chrysotile
* Revêtement cassant beige	META (1)	1	10/09/2019	Amiante non détecté / -
* Colle polymère jaune non séparable + colle bitumineuse noire	MOLP	1	10/09/2019	Présence de fibres d'amiante / Chrysotile
Réf dossier client : 15LAB0302-01 - 5 AVENUE DE ROTHSCHILD 77400 LAGNY SUR MARNE				Réf échantillon ITGA : IT071909-13700
Réf échantillon client : 15LAB0302P006 / LOGEMENTS COLLECTIFS - - - / Entrée et Séjour Sol Revêtement souple				Description ITGA : Dalle dure cassante marron / Revêtement souple beige avec fibres visibles avec couche cartonnée / Colle polymère jaune / Colle bitumineuse noire / Ragréage gris
* Dalle dure cassante marron + colle polymère jaune non séparable	META (2)	1	10/09/2019	Présence de fibres d'amiante / Chrysotile
* Revêtement souple beige avec fibres visibles avec couche cartonnée	MOLP	1	10/09/2019	Présence de fibres d'amiante / Chrysotile
* Colle bitumineuse noire	MOLP	1	10/09/2019	Présence de fibres d'amiante / Chrysotile
* Ragréage gris	META (1)	1	10/09/2019	Amiante non détecté / -
Réf dossier client : 15LAB0302-01 - 5 AVENUE DE ROTHSCHILD 77400 LAGNY SUR MARNE				Réf échantillon ITGA : IT071909-13701
Réf échantillon client : 15LAB0302P007 / LOGEMENTS COLLECTIFS - - - / Entrée et Séjour Plafond Colle polystyrène				Description ITGA : Polystyrène blanc / Colle beige / Peinture
* Polystyrène blanc	META (2)	1	10/09/2019	Amiante non détecté / -
* Colle beige + peinture non séparable	META (1)	1	11/09/2019	Amiante non détecté / -
Réf dossier client : 15LAB0302-01 - 5 AVENUE DE ROTHSCHILD 77400 LAGNY SUR MARNE				Réf échantillon ITGA : IT071909-13702
Réf échantillon client : 15LAB0302P008 / LOGEMENTS COLLECTIFS - - - / Entrée et Séjour Mur B Papier peint				Description ITGA : Matériau plâtreux blanc en vrac / Papier peint / Peinture
* Matériau plâtreux blanc en vrac + papier peint non séparable + peinture non séparable	META (1)	1	10/09/2019	Amiante non détecté / -
Réf dossier client : 15LAB0302-01 - 5 AVENUE DE ROTHSCHILD 77400 LAGNY SUR MARNE				Réf échantillon ITGA : IT071909-13703
Réf échantillon client : 15LAB0302P009 / LOGEMENTS COLLECTIFS - - - / Salle de bains Mur B Enduit Peinture béton				Description ITGA : Enduit plâtreux blanc en vrac / Peintures multiples
* Enduit plâtreux blanc en vrac + peintures multiples non séparable	META (1)	1	10/09/2019	Amiante non détecté / -

La reproduction de ce rapport n'est autorisée que sous sa forme intégrale ; ce rapport ne doit pas être reproduit partiellement sans l'approbation du

laboratoire

Sauf demande particulière et écrite du client, les échantillons sont conservés pendant 6 mois et les rapports pendant 2 ans.

DTA 164-01 rev 07

Page 2/3

RAPPORT SYNTHÉTIQUE D'ANALYSE NUMÉRO IT0719-80236 EN DATE DU 11/09/2019  
RECHERCHE ET IDENTIFICATION D'AMIANTE SUR PRELEVEMENT(S) DE MATERIAU(X)

Fraction analysée	Technique analytique (Méthode de préparation)	Nombre de préparations	Date d'analyse	Résultat / Variété d'amiante
Réf dossier client : 15LAB0302--01 - 5 AVENUE DE ROTHSCHILD 77400 LAGNY SUR MARNE				Réf échantillon ITGA : IT071909-13704
Réf échantillon client : 15LAB0302P010 / LOGEMENTS COLLECTIFS - - - / Salle de bains Mur A Colle faïence				Description ITGA : Colle beige / Matériau beige / Carrelage
* Colle beige + matériau beige non séparable	META (1)	1	10/09/2019	Amiante non détecté / -
* Carrelage	META (1)	1	10/09/2019	Amiante non détecté / -
Réf dossier client : 15LAB0302--01 - 5 AVENUE DE ROTHSCHILD 77400 LAGNY SUR MARNE				Réf échantillon ITGA : IT071909-13705
Réf échantillon client : 15LAB0302P011 / LOGEMENTS COLLECTIFS - - - / Chambre 2 Plafond Enduit Peinture béton				Description ITGA : Enduit plâtreux blanc en vrac / Peinture
* Enduit plâtreux blanc en vrac + peinture non séparable	META (1)	1	10/09/2019	Amiante non détecté / -

Validé par : Erwan BELLEC - Analyste



La reproduction de ce rapport n'est autorisée que sous sa forme intégrale ; ce rapport ne doit pas être reproduit partiellement sans l'approbation du laboratoire.

Sauf demande particulière et écrite du client, les échantillons sont conservés pendant 6 mois et les rapports pendant 2 ans.

DTA 164-01 rev 07

Page 3/3

ATTESTATION(S)



**Votre attestation Responsabilité Civile**

AXA France IARD dont le siège social se situe 313, Terrasses de l'Arche 92727 Nanterre Cedex atteste que :

**EXPERT HABITAT & INDUSTRIE INGENIERIE**  
**21 ROUTE D ALBERT**  
**62450 AVESNES LES BAPAUME**

Est titulaire du contrat d'assurance n° 10158549604 ayant pris effet le 01/03/2018.  
 Ce contrat garantit les conséquences pécuniaires de la Responsabilité civile pouvant lui incomber du fait de l'exercice des activités de **DIAGNOSTICS TECHNIQUES IMMOBILIERS** suivantes :

<p><b>ETAT MENTIONNANT LA PRESENCE OU L'ABSENCE DE MATERIAUX CONTENANT DE L'AMIANTE</b>  <b>DIAGNOSTIC TECHNIQUE AMIANTE</b>  <b>DIAGNOSTIC AMIANTE PARTIES PRIVATIVES</b>  <b>CONTROLE PERIODIQUE ( AMIANTE )</b>  <b>CONTROLE VISUEL APRES TRAVAUX ( PLOMB - AMIANTE )</b>  <b>REPERAGE AMIANTE AVANT/ APRES TRAVAUX ET DEMOLITION</b>  <b>REPERAGE AMIANTE ET D'HAP SUR SURFACE BITUMEE ET ENROBES</b>  <b>DIAGNOSTIC PLOMB DANS L'EAU</b>  <b>CONSTAT DES RISQUES D'EXPOSITION AU PLOMB ( CREP)</b>  <b>DIAGNOSTIC DE RISQUE D'INTOXICATION AU PLOMB DANS LES PEINTURES ( DRIPP )</b>  <b>RECHERCHE DE PLOMB AVANT TRAVAUX / DEMOLITION</b>  <b>ETAT RELATIF A LA PRESENCE DE TERMITES</b>  <b>ETAT PARASITAIRE ( MERULES, VRILLETES, LYCTUS )</b>  <b>INFORMATION SUR LA PRESENCE DE RISQUE DE MERULE ( LOI ALLUR )</b>  <b>MESURAGE LOI CARREZ ET LOI BOUTIN</b>  <b>CALCULS DES MILLIEMES -TANTIEMES DE COPROPRIETE ET REALISATION DE PLANS ASSOCIES SELON LES TEXTES SUIVANTS : LOI 65-557 DU 10 JUILLET 1965, DECRET 67-223 DU 17 MARS 1967, DECRET 2004- 479 du 27 mai 2004 ET SUIVANTS FIXANT LE STATUT DE LA COPROPRIETE DES IMMEUBLES BATIS.</b>  <b>ETAT DE L'INSTALLATION INTERIEURE DE GAZ</b>  <b>ETAT DES RISQUES NATURELS, MINIERES ET TECHNOLOGIQUES ( ENRNMT )</b>  <b>DIAGNOSTIC DE PERFORMANCE ENERGETIQUE DPE INDIVIDUEL POUR MAISONS INDIVIDUELLES, APPARTEMENTS ET LOTS TERTIAIRES AFFECTES A DES IMMEUBLES A USAGE PRINCIPAL D'HABITATION, AINSI QUE LES ATTESTATIONS DE PRISE EN COMPTE DE LA REGLEMENTATION THERMIQUE.</b></p>	<p><b>ETAT DES LIEUX LOCATIFS</b>  <b>DIAGNOSTIC DE SECURITE PISCINE</b>  <b>CERTIFICAT DE DECENCE ET CERTIFICAT DE TRAVAUX DE REHABILITATION</b>  <b>DIAGNOSTIC POUR OBTENTION DE PRET A TAUX ZERO INFILTROMETRIE-MESURES DE PERMEABILITE DU BATIMENT ET DES RESEAUX AERAIQUES</b>  <b>THERMOGRAPHIE INFRAROUGE</b>  <b>DIAGNOSTIC RADON : UNIQUEMENT POUR MAISONS INDIVIDUELLES ET IMMEUBLES D'HABITATION, A L'EXCLUSION DES ERP.</b>  <b>DIAGNOSTIC DANS LE CADRE DE LA LOI SRU AVANT MISE EN COPROPRIETE</b>  <b>DIAGNOSTIC DECHETS DE CHANTIER - ARTICLES R 111-43 A R 111-49 DU CODE DE LA CONSTRUCTION ET DE L'HABITATION</b>  <b>DOCUMENT UNIQUE D'EVALUATION DES RISQUES COPROPRIETE - Articles L 230-2, III, R 230-1 DU CODE DU TRAVAIL</b>  <b>DIAGNOSTIC TECHNIQUE GLOBAL (DTG ) POUR LES COPROPRIETES - LOI N° 2014-366 POUR L'ACCES AU LOGEMENT ET UN URBANISME RENOVE « ALUR », A L'EXCLUSION DE MISSIONS RELEVANT D'UN PROFESSIONNEL DE LA VENTE OU DE LA LOCATION DE BIENS IMMOBILIERS.</b>  <b>DIAGNOSTIC ACCESSIBILITE HANDICAPES</b>  <b>EXPERTISE EN VALEUR VENALE ET LOCATIVE ( SOUS RESERVE D'OBTENTION DE FORMATION )</b>  <b>ETAT DESCRIPTIF DE DIVISION</b>  <b>CENTRE DE FORMATION</b>  <b>MESURES D'EMPOUSSIEREMENT AMIANTE AVEC STRATEGIE D'ECHANTILLONAGE</b>  <b>DIAGNOSTIC QUALITE DE L'AIR INTERIEUR</b>  <b>VERIFICATION PERIODIQUE ET INITIALE DES INSTALLATIONS ELECTRIQUES</b></p>
---	---

La garantie Responsabilité civile professionnelle s'exerce à concurrence de 5.000.000 € par sinistre et par année d'assurance.

La présente attestation est valable du 1<sup>er</sup> JANVIER 2019 au 31 DECEMBRE 2019 et ne peut engager l'assureur au-delà des limites et conditions du contrat auquel elle se réfère.

Ce contrat permet à l'assuré de satisfaire à l'obligation d'assurance de responsabilité civile professionnelle résultant des dispositions de l'article R271-2 du Code de la Construction et de l'Habitation (décret n° 2006-1114 du 5 septembre 2006 relatif aux diagnostics techniques immobiliers) pour l'établissement des documents visés à l'article L271-4 dudit Code.

L'assuré doit être titulaire d'une certification de compétence en cours de validité délivrée par un organisme accrédité dans le domaine de la construction ou employer des salariés ou être constituée de personnes physiques qui disposent de ladite certification de compétence en cours de validité pour l'établissement des documents visés aux articles L271-4 et L134-1 du code de la Construction et de l'Habitation.  
 A défaut la garantie n'est pas acquise.

Le présent document, établi par AXA, est valable jusqu'au 31 DECEMBRE 2019 sous réserve du paiement des cotisations. Il a pour objet d'attester l'existence d'un contrat. Il ne constitue toutefois pas une présomption d'application des garanties et ne peut engager AXA au-delà des clauses, conditions et limites du contrat auquel il se réfère. Les exceptions de garantie opposables au souscripteur le sont également aux bénéficiaires de l'indemnité (résiliation, nullité, règle proportionnelle, exclusions, déchéances, ...).

Toute adjonction autre que le cachet et la signature du représentant de la Société est réputée non écrite.

Fait à Pessac, le 26/11/2018  
 Pour la compagnie





CERTIFICAT DE COMPETENCES



<b>PLANCHE DE REPÉRAGE</b>	Zone : Rez de chaussée	Vue de dessus
Auteur : TAVARES Serge	Bien : 15LAB0302 - 2 5 AVENUE DE ROTHSCHILD 77400 LAGNY SUR MARNE	Chaque support/équipement identifié a fait l'objet d'un sondage par le technicien

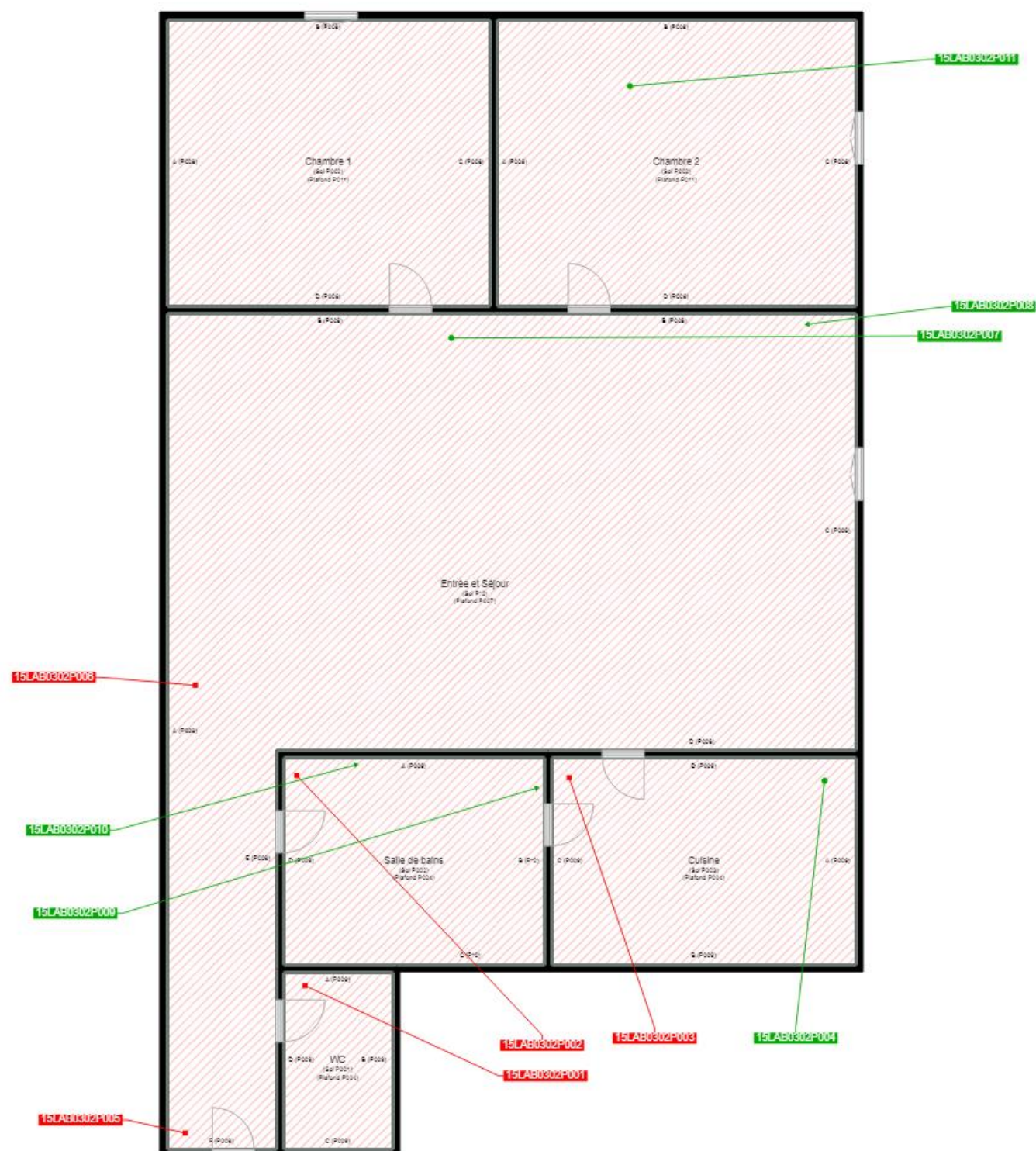

Cloisons Plaques de plâtre
Murs Bois
Murs Brique
Murs périphériques / Plaques de plâtre
Murs carreaux de plâtre
Murs Béton / Enduit
Murs porteurs et/ou mur de refend / Plaques de plâtre
Murs périphériques / Doublage (plaque de plâtre + isolant)
Torchis
Murs Amiantés
Murs Brique / Enduit
Murs Brique plâtrière
Murs Pierre

Murs amiantés
■ Prélèvements de sol amianté
■ Prélèvements de sol non amiantés
● Prélèvements de plafond amiantés
● Prélèvements de plafond non amiantés
→ Prélèvements de mur amiantés
→ Prélèvements de mur non amiantés
X Autres types de prélèvements amiantés
X Autres types de prélèvements non amiantés
/// Sols amiantés
/// Plafonds amiantés
⊗ Sols et plafonds amiantés
⊕ Conduits amiantés
⊕ Conduits non amiantés